

Vue 6 : Depuis le hameau de Jaillon

Particularité : Aire d'étude immédiate, sortie de boisement, vue riveraine, effets cumulés, vue statique et dynamique

Commentaire :

- Incidence modérée
- Visibilité modérée de l'ensemble du projet. Les éoliennes bénéficient toutes d'une assise végétale ou bâtie qui permet de dissimuler une partie du mât et de mieux les intégrer dans le paysage ;
- Rendu cohérent des éoliennes selon deux lignes disposées sur deux plans : deux machines en avant et cinq éoliennes en arrière s'affichent plutôt sous la forme d'une ligne décroissante. Cette dernière est toutefois moins visible dans le paysage, les machines étant en grande partie masquées par la végétation et le bâti. Elle sera totalement masquée en période estivale ;
- Présence d'un effet de comparaison d'échelle modéré entre les deux éoliennes en avant et les éléments paysagers existants ;
- Échelle et ouverture du paysage qui permet une intégration de la taille perçue des éoliennes ;
- Effet cumulé nul avec les autres parcs et projets.

Photographie :

Azimut : 343°
Champ : 120°
Focale : 50 mm

Éoliennes :

Dimensions des éoliennes (E1, E2, E3 et E4) : Mât 99 m, Diamètre rotor 131 m, Hauteur totale 164,5 m
Dimensions des éoliennes (E5, E6, et E7) : Mât 114 m, Diamètre rotor 131 m, Hauteur totale 179,5 m
Distance à l'éolienne la plus proche : 1,91 km
Distance à l'éolienne la plus éloignée : 4,14 km
Nombre d'éoliennes visibles : 7

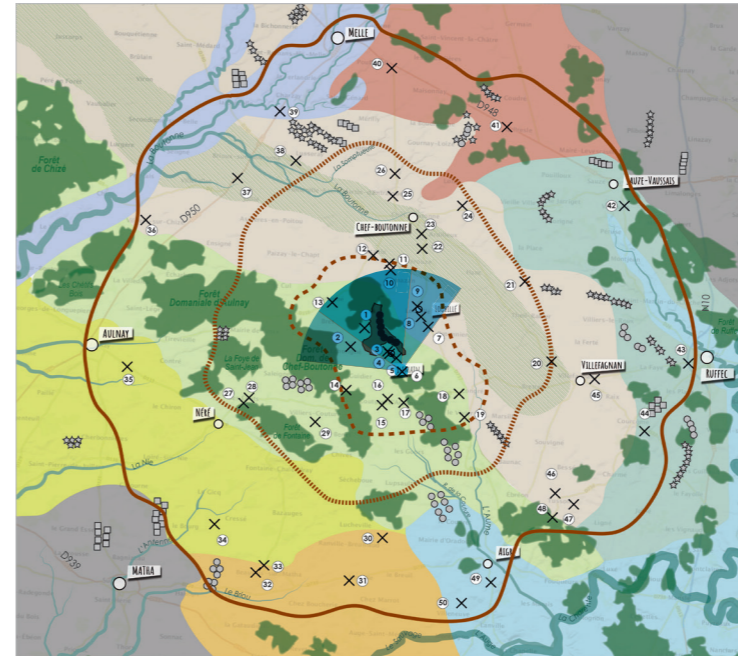

Légende :

- - - - - Éolienne totalement non visible
- Éolienne partiellement ou totalement visible

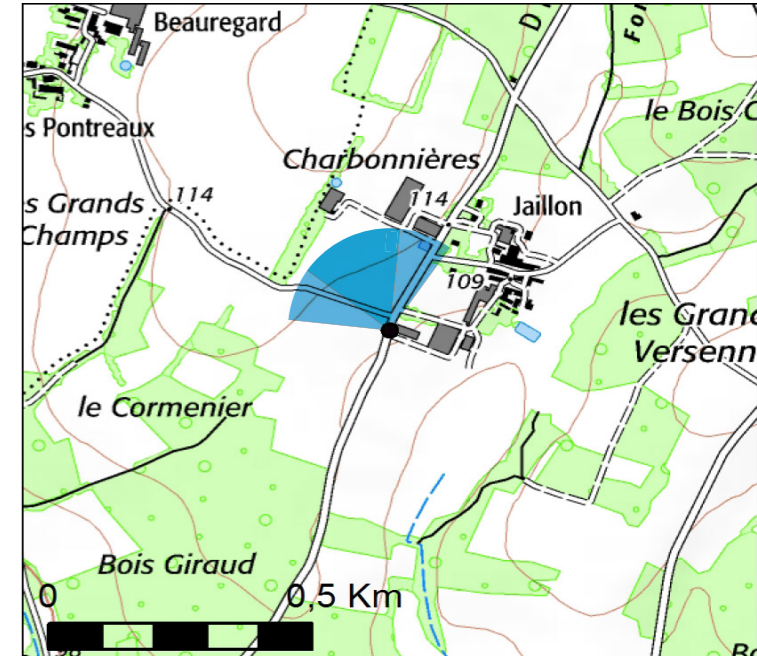

Photomontages réalisés par Vu d'ici



Photomontage - Vue initiale - 120°



Photomontage - Vue filaire - 120°



Pour restituer le réalisme du photomontage 100°, il est vivement conseillé de l'observer



courbé sur un cercle de 60° à une distance d'environ 80 cm (format 2xA3)

Légende :

—— Parc, distant de 20km maximum, partiellement ou totalement visibles

----- Parc, distant de 20km maximum, totalement non visibles

Parcs existants

- 1** Parc de Saint Fraigne
- 2** Parc de Saint Mandé-sur-Bredoire
- 3** Parc de La Tourette
- 4** Parc des Raffauds
- 5** Parc de Clussais La Pommeraye
- 6** Parc de Melleran-Hanc-Lorigné La Chapelle Pouilloux
- 7** Parc de Montjean
- 8** Parc de La Faye
- 9** Parc de Theil Rabier

Parcs accordés ou en instruction

- A** Parc de Courcôme
- B** Parc des Touches de Périgny Gibourne
- C** Parc des Châteliers
- D** Parc Le Pelon
- E** Ferme éolienne de Romazières
- F** Extension du Parc des Raffauds
- G** Parc de La Cheverrie
- H** Parc de Villegats
- I** Parc de La Couture
- J** Parc de Saint Fraigne Volkswind
- K** Parc de Gourvilette

Vue 7 : Depuis l'entrée du bourg de Loubillé

Particularité : Aire d'étude immédiate, entrée de bourg, vue riveraine, axe fréquenté, effets cumulés, vue statique et dynamique
Commentaire :

- Incidence modérée
- Visibilité des machines dans leur ensemble à l'exception de celle la plus à gauche, dont seules les pales seront perceptibles dans le paysage;
- Rendu qualitatif, cohérent et lisible de l'ensemble du projet selon une ligne régulière et homogène;
- Présence d'un effet de comparaison d'échelle modéré avec les éléments paysagers existants, notamment la silhouette des boisements;
- Échelle et ouverture du paysage qui permet une intégration de la taille perçue des éoliennes;
- Effet cumulé nul avec les autres parcs et projets.

Photographie :

Azimut : 271°
Champ : 120°
Focale : 50 mm

Éoliennes :

Dimensions des éoliennes (E1, E2, E3 et E4) : Mât 99 m, Diamètre rotor 131 m, Hauteur totale 164,5 m
Dimensions des éoliennes (E5, E6, et E7) : Mât 114 m, Diamètre rotor 131 m, Hauteur totale 179,5 m
Distance à l'éolienne la plus proche : 2,18 km
Distance à l'éolienne la plus éloignée : 3,42 km
Nombre d'éoliennes visibles : 7

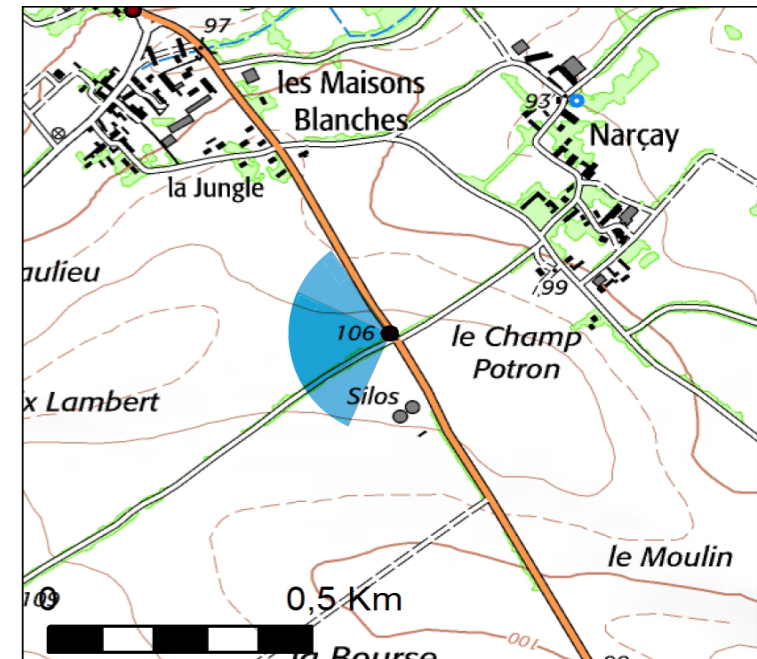
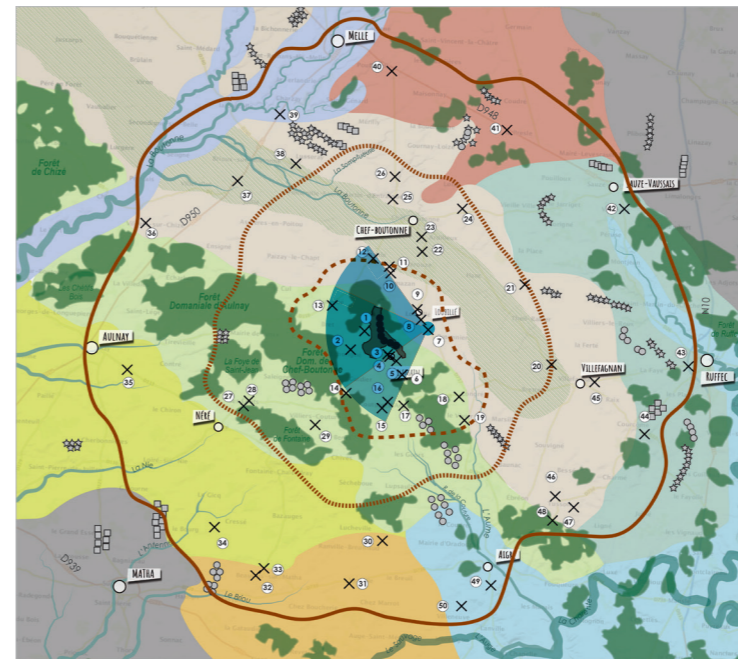

Légende :

- Éolienne totalement non visible
- Éolienne partiellement ou totalement visible

Photomontages réalisés par Vu d'ici





Pour restituer le réalisme du photomontage 100°, il est vivement conseillé de l'observer



courbé sur un cercle de 60° à une distance d'environ 80 cm (format 2xA3)

Légende :

—— Parc, distant de 20km maximum, partiellement ou totalement visibles

----- Parc, distant de 20km maximum, totalement non visibles

Parcs existants

- 1 Parc de Saint Fraigne
- 2 Parc de Saint Mandé-sur-Bredoire
- 3 Parc de La Tourette
- 4 Parc des Raffauds
- 5 Parc de Clussais La Pommeraye
- 6 Parc de Melleran-Hanc-Lorigné La Chapelle Pouilloux
- 7 Parc de Montjean
- 8 Parc de La Faye
- 9 Parc de Theil Rabier

Parcs accordés ou en instruction

- A Parc de Courcôme
- B Parc des Touches de Périgny Gibourne
- C Parc des Châteliers
- D Parc Le Pelon
- E Ferme éolienne de Romazières
- F Extension du Parc des Raffauds
- G Parc de La Cheverrie
- H Parc de Villegats
- I Parc de La Couture
- J Parc de Saint Fraigne Volkswind
- K Parc de Gourvilette